

No.				
-----	--	--	--	--

正月用おもちのご注文は当店へ!!



のしもちの特長について

- ①もち米の品種の中で、最も味が良いと言われている「岩手県産こがねもち」を100%使用しております。「こがねもち」は、弾力や粘りが強い為、餅菓子屋で大福の薄皮に使用されています。
- ②通常の1.2倍もの蒸気で蒸かすことにより、より一層、良い餅に仕上がります。
- ③杵つき製法で生産していますので、のびが良く弾力のある餅です。

2024

最終ご予約締切日:12月28日まで!

※お渡し日により締切日が異なります 28日渡し⇒**26日迄** 30日渡し⇒**28日迄**

【ご注文方法】 **ご来店またはお電話**で承ります。

ご来店の場合:【**お渡しを行う店舗**】にてお願いします。

お電話の場合:【**本部: 0120-661-571** 日曜日を除く(月)~(土) 10:00~17:00】へお願いします。

【お支払方法】 **お渡し当日**にお願いします。

「のしもち」ご予約注文書お客様控え

規格	特別予約価格	ご注文枚数	金額(税込)
のしもちつき上がり重量(2.9Kg)	2,680円(税抜) / 2,894円(税込)	枚	円

様 お渡し日 **【28日・30日】** 横浜食糧 営業所



パックお供え・切り餅価格表

日頃より当店をご利用頂き、誠にありがとうございます。

パックお供えは、ご予約販売を承っておりません。ご来店頂いた際にお買い求め下さい。

又、数量に限りがございますので、お早めにお買い求め下さい。

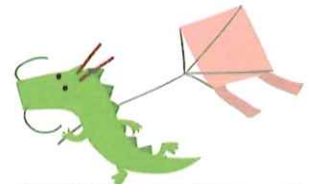

品名 規格	生切り餅				真空パックお供え			簡単パックお供え		鏡米
	お徳用 3パック	シングル パック	杵つき よもぎ餅	杵つき 玄米餅	小	中	大	小(橙付)	中(橙付) 切り餅入	小
	650g×3袋	650g	240g	240g	160g	500g	1,000g	160g	300g	120g
税抜価格	1,580円	580円	280円	280円	278円	920円	1,650円	330円	1,200円	398円
税込価格	1,706円	626円	302円	302円	300円	993円	1,782円	356円	1,296円	429円

----- 切り取り線 -----

※店舗控え※

規格	特別予約価格	ご注文枚数	金額(税込)
のしもちつき上がり重量(2.9Kg)	2,680円 / 2,894円(税込)	枚	円

お客様ナンバー	お渡し日	フリガナ					
No. <table border="1"><tr><td></td><td></td><td></td><td></td></tr></table>					【28日・30日】	氏名	様
		連絡先	()				